



Faktura dla:
 Nazwa:
 Ulica:
 Miasto: Kod pocztowy:
 E-Mail:
 Tel: Fax:



Dostawa do:
 Nazwa:
 Ulica:
 Miasto: Kod pocztowy:
 E-Mail:
 Tel: Fax:

Data zamówienia:
 Nr zamówienia zakupowego:

Oznaczone dla:
 Nr zamówienia Sunrise:

- Zamówienie Wycena Built 4 me

- = Standard = Opcja płatna
 = Redukcja ceny = Opcja bezpłatna

Nr art.: 82000001

Max. Waga użytkownika: 125 kg

WAGA UŻYTKOWNIKA **kg**

Informacje wymagane, aby zapewnić prawidłową konfigurację

Wszystkie ceny zawarte w formularzu są cenami brutto.

Cena podstawowa: 8 300 zł

WERSJA PODSTAWOWA

- Głębokość siedziska jest regulowana w zakresie od 37,5 cm do 45 cm
- Opatentowana technologia do przechyłu rotacyjnego - pozwala na przechył 45 stopni przy krótkiej podstawie
- Oparcie z regulacją kąta
- Koła tylne z hamcami bębnowymi (16", 22", 24")
- Drażek z regulacją kąta i wysokości

WYMIARY UŻYTKOWNIKA (wszystkie pomiary bez poduszki)

GŁĘBOKOŚĆ SIEDZISKA - tylko wybór ustawień fabrycznych;
 wszystkie głębokości są regulowane
 w zakresie 37,5 - 45 cm

<input type="radio"/>	37,5 cm	SD375
<input checked="" type="radio"/>	40,0 cm	SD40
<input type="radio"/>	42,5 cm	SD425
<input type="radio"/>	45,0 cm	SD45

SZEROKOŚĆ SIEDZISKA - mierzona od zewnętrznej
 rurki ramy do
 zewnętrznej rurki ramy

<input type="radio"/>	30,0 cm	ZRS010104
<input type="radio"/>	35,0 cm	ZRS010105
<input type="radio"/>	40,0 cm	ZRS010106

WYSOKOŚĆ PRZEDNIA SIEDZISKA - w zależności od kótek przednich, kół tylnych i środka ciężkości

Kółko Przedni	Koło Tyłne	Środek Ciężkości	Wysokość siedziska w cm											
			43	44	45	46	47	48	49	50	51	52		
6"	16"	Aktywny	<input type="radio"/>	<input type="radio"/>	<input type="radio"/>	<input type="radio"/>	<input type="radio"/>	<input type="radio"/>	<input type="radio"/>	<input type="radio"/>				
	22"									<input type="radio"/>				
	24"											<input type="radio"/>		
6"	16"	Pasywny	<input type="radio"/>	<input type="radio"/>	<input type="radio"/>	<input type="radio"/>	<input type="radio"/>							
	22"							<input type="radio"/>	<input type="radio"/>	<input type="radio"/>				
	24"											<input type="radio"/>		
7"	16"	Aktywny					<input type="radio"/>	<input type="radio"/>						
	22"									<input type="radio"/>	<input type="radio"/>			
	24"											<input type="radio"/>	<input type="radio"/>	
7"	16"	Pasywny				<input type="radio"/>	<input type="radio"/>							
	22"							<input type="radio"/>	<input type="radio"/>	<input type="radio"/>	<input type="radio"/>			
	24"											<input type="radio"/>	<input type="radio"/>	
8"	16"	Aktywny							<input type="radio"/>	<input type="radio"/>				
	22"									<input type="radio"/>	<input type="radio"/>	<input type="radio"/>		
	24"											<input type="radio"/>	<input type="radio"/>	<input type="radio"/>
8"	16"	Pasywny								<input type="radio"/>	<input type="radio"/>	<input type="radio"/>	<input type="radio"/>	
	22"								<input type="radio"/>	<input type="radio"/>	<input type="radio"/>	<input type="radio"/>	<input type="radio"/>	
	24"									<input type="radio"/>	<input type="radio"/>	<input type="radio"/>	<input type="radio"/>	<input type="radio"/>

Środek Ciężkości (CoG)

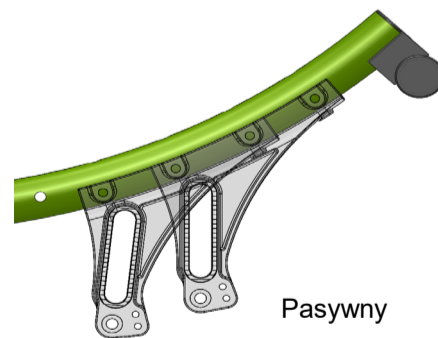

Aktywny

Aktywny:

- łatwy do pchania i przechylania
- krótka podstawa

Pasywny

- trudny do przechylenia
- dłuższa podstawa

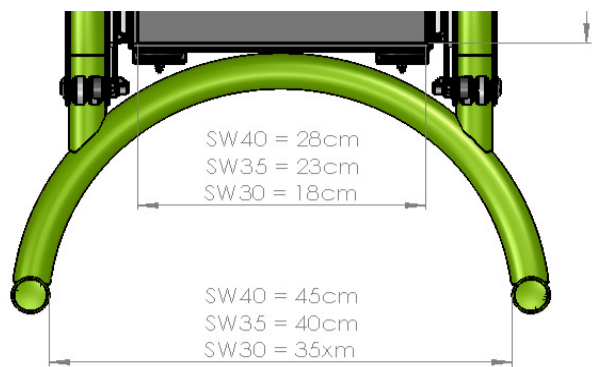

Wymiary wózka

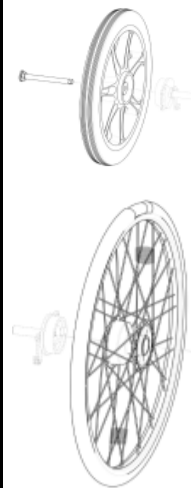

16" pełne z hamulcami bębnowymi

22", 24" z hamulcami bębnowymi
36 szprychowe (srebrne),
ze splotem krzyżowym

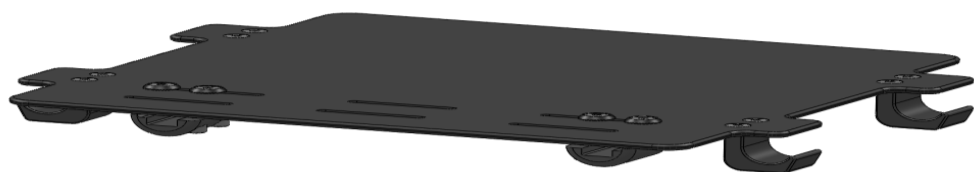

Płyta podstawy

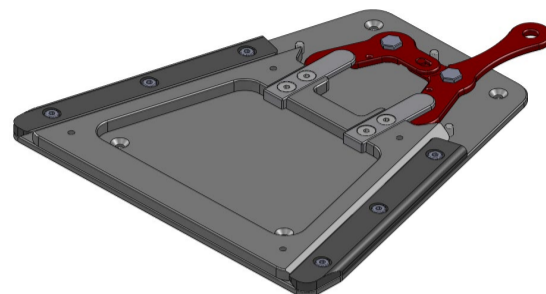

Trapezoid adapter complete



Down Town Two Grip



Right Run gładkie



Marathon Plus



Pełne



Aluminiowy srebrny anodowany



Aluminiowy w kolorze



Maxgrepp

Dane Techniczne:

Maks. wysokość całkowita: maks. 145 cm
Maks. długość całkowita: maks. 93 cm
Maks. szerokość całkowita: maks. 63 cm

Maks. promień skrętu: 750 mm
Max. bezpieczne nachylenie: 10°
Waga wózka: from 18 kg
Waga po zdemontowaniu: 14 - 22 kg
Waga najcięższej części: 2,1 kg

Produkt jest testowany zgodnie z normą **ISO 7176-19** i dlatego zatwierdzony do transportu w pojeździe.
 Podczas transportu bez użytkownika wózek musi być bezpiecznie przymocowany w pojeździe.

Wszystkie zmiany w konfiguracji mogą zmienić wysokość siedziska.
 Tolerancje produkcyjne wynoszą +/- 1 cm.

Zippie RS

● = Standard ○ = Opcja bezpłatna □ = Opcja płatna

Cena brutto

SIEDZISKO

ZRS020109	●	Płyta siedziska		0 zł
ZRS020151	□	Mocowanie trapezowe, aluminiowe (dł.: 30cm; szer. (przód): 28cm; szer. (tył): 14cm)	(luzem)	1 155 zł
ZRS090018	□	Pas pozycjonujący		190 zł

Poduszki JAY - pełna oferta znajduje się na formularzach zamówień JAY:

JAY020002	□	JAY Basic	(not with Trapezoid adapter)	470 zł
JAY020003	□	JAY Soft Combi P	(not with Trapezoid adapter)	655 zł
JAY020001	□	JAY Easy Visco	(not with Trapezoid adapter)	920 zł

OPONY KÓŁEK PRZEDNICH

ZRS080301	○	Pełne		0 zł
ZRS080302	○	Miękkie pełne	(tylko 6")	0 zł
ZRS080305	○	Pneumatyczne		0 zł

OPONY KÓŁ TYLNYCH

ZRS070102	○	Pełne		0 zł
ZRS070101	○	Pneumatyczne, gładkie, Schwalbe Right Run	(tylko 22"/24")	0 zł
ZRS070106	□	Pneumatyczne, Schwalbe Downtown Two Grip (z wysokim bieżnikiem)	(tylko 24")	100 zł
ZRS070104	□	Pneumatyczne, odporne na przebicia, Schwalbe Marathon plus evolution	(tylko 24")	129 zł

CIĄGI

ZRS070202	○	Aluminiowe, srebrne anodowane	(tylko 22"/24")	0 zł
ZRS070201	○	Aluminiowe, malowane, bezbarwne	(tylko 22"/24")	0 zł
ZRS070203	□	Aluminiowe, malowane, w kolorze	(tylko 22"/24")	175 zł
ZRS070208	□	Ciągi Maxgrepp ®	(tylko 22"/24")	955 zł
ZRS070317	●	Mocowanie ciągu standardowe 17mm	(nie z kołami tylnymi 16")	0 zł

HAMULCE

ZRS070008	●	Hamulce bębnowe		0 zł
ZRS060008	□	Hamulec na wysokości kolan z przedłużoną dźwignią	(tylko 22" / 24")	170 zł

OSŁONY SZPRYCH

(tylko 22" / 24")

ZRS070831	□	Przezroczyste		350 zł	
ZRS070826	□	Akwarela	ZRS070815 □ Grafika	ZRS070804 □ Bibbo	495 zł
ZRS070810	□	Fantastyka	ZRS070813 □ Galaktyka	ZRS070805 □ Ser	495 zł
ZRS070823	□	Księżniczka	ZRS070808 □ Tańczące misie	ZRS070818 □ Szaleństwo w dżungli	495 zł
ZRS070816	□	Szczęśliwe lwy	ZRS070832 □ Podwodny świat	ZRS070825 □ Randolph	495 zł
ZRS070819	□	Małpki	ZRS070821 □ Piraci	ZRS070811 □ Pióro	495 zł
ZRS070820	□	Orient	ZRS070824 □ Wyścig	ZRS070809 □ Wyścig terenowy	495 zł
ZRS070829	□	Superbohater	ZRS070814 □ Graffiti	ZRS070806 □ Koło chromowane	495 zł
ZRS070817	□	Hot Wheels	ZRS070802 □ Koszykówka	ZRS070803 □ Koszykówka 2	495 zł
ZRS070822	□	Bilard	ZRS070812 □ Woda	ZRS070828 □ Kosmos	495 zł
ZRS070827	□	Jedwab	ZRS070801 □ Abstrakcja	ZRS070807 □ Kreatywność	495 zł
ZRS070830	□	Tygrys	ZRS070833 □ Zebra		495 zł

Zippie RS

● = Standard ○ = Opcja bezpłatna □ = Opcja płatna

Cena brutto

OSŁONY BOCZNE

ZRS040000	●	Brak osłon bocznych		0 zł		
ZRS040109	□	Osłona boczna z błotnikiem	(nie w połączeniu z osłoną na słupku; kwadratowym wtykiem lub kołami 16")	559 zł		
ZRS040052	□	Na słupku z reg. wys. i głęb. za pomocą narzędzi (33 cm)	(nie w połączeniu z błotnikiem czy kwadratowym wtykiem)	640 zł		
Kwadratowy wtyk do własnego podłokietnika (15 x 15 mm; czarny)						
ZRS040124	□	zamontowany	ZRS040125	□	luzem	210 zł

UCHWYT DO PROWADZENIA

ZRS030206	●	Poprzeczka z regulacją kąta i wysokości		0 zł
-----------	---	---	--	------

OPARCIA

ZRS030012	●	Z regulacją kąta	(90° - 120°; SD45 tylko 90°-110°)	0 zł								
ZRS030526	●	90°	ZRS030527	○	95°	ZRS030528	○	100°	-			
ZRS030529	○	105°	ZRS030531	○	110°	ZRS030532	○	115°	ZRS030533	○	120°	-
ZRS030014	□	Odchylane	(90° - 120° ; z możliwością zmiany na 85° - 115°)	1 420 zł								
ZRS030105	□	Mocowanie, przesuwane	(nie w połączeniu z oparciami Jay J3 i panelem tylnym)	790 zł								
ZRS030305	□	Panel tylny	(nie w połączeniu z oparciami Jay J3)	620 zł								
ZRS030418	□	Zagłówek	(łącznie z mocowaniem; luzem; nie w połączeniu z oparciami Jay J3)	580 zł								
ZRS030420	□	Wtyk kwadratowy do zagłówka własnego	(15 x 15 mm; czarny; luzem)	310 zł								

OPARCIA JAY J3 plus AKCESORIA - cały asortyment produktów Jay można znaleźć na osobnych formularzach

Oparcie Jay J3 - średni kontur (MC)

Środkowa część odc. piersiowego (MT):	□	JAY030011	Średnie - 34 cm	□	JAY030018	Wysokie - 38 cm	3 050 zł			
Górna część odc.piers. (UT)	□	JAY030013	Niskie - 42 cm	□	JAY030020	Średnie - 46 cm (1)	□	JAY030026	Wysokie - 50 cm (1)	3 050 zł
Wysokość ramienia (SH):	□	JAY030016	Niskie - 53 cm (1)	□	JAY030023	Średnie - 57 cm (2)	3 050 zł			

Oparcie Jay J3 - głęboki kontur (DC)

Górna część odc.piers. (UT)	□	JAY030014	Niskie - 42 cm (1)	□	JAY030021	Średnie - 46 cm (1)	□	JAY030027	Wysokie - 50 cm (1)	3 050 zł
Wysokość ramienia (SH):	□	JAY030017	Niskie - 53 cm (1)	□	JAY030024	Średnie - 57 cm (2)	3 050 zł			

Oparcie Jay J3 - głęboki kontur dolny (PDC)

Górna część odc.piers. (UT):	□	JAY030031	Średnie - 46 cm	3 050 zł
Wysokość ramienia (SH):	□	JAY030032	Niskie - 53 cm (2)	3 050 zł

Zagłówki Jay J3

WHT030415	□	Zagłówek odchylany COBRA XTRA	(tylko z oparciem Jay J3)	1 420 zł
WHT030416	□	Zagłówek standardowy AXYS	(tylko z oparciem Jay J3)	1 060 zł

RAMIONA DO PODNÓŻKÓW I PODNÓŻKI

ZRS050000	●	brak podnóżka		0 zł			
Unoszone podnóżki							
ZRS050009	□	Lewy	ZRS050010	□	Prawy	(aluminiowe ramię po drugiej stronie; z 7 cm taliowaniem)	445 zł
ZRS050011	□	Para				(7 cm taliowania po każdej stronie)	890 zł
Aluminiowe ramię podnóżka 80°							
ZRS050006	□	Lewe	ZRS050007	□	Prawe	(zawiera 7 cm taliowania)	0 zł
ZRS050008	□	Para				(7 cm taliowania po każdej stronie)	0 zł

Podnóżki

ZRS050022	□	Dzielone aluminiowe (kolor ramy)	(z reg. kąta i głębokości)	535 zł
ZRS050020	□	Dzielone plastikowe (czarne)	(z reg. kąta)	0 zł
ZRS050045	□	Platforma, z reg. kąta kolana i reg. kąta podnóżka, aluminiowa, podnoszona z ogranicznikiem (kolor ramy; rurka kwadratowa czarna 15 x 15mm)		535 zł

Kwadratowy wtyk do własnego podnóżka

ZRS050046	□	zamontowany	(tylko w połączeniu z płytą siedziska)	ZRS050047	□	luzem	210 zł
-----------	---	-------------	--	-----------	---	-------	--------

(1) tylko SW 35 & 40 cm

(2) tylko SW 40 cm

www.Sunrise-Medical.pl

© Sunrise Medical 2021 4/7

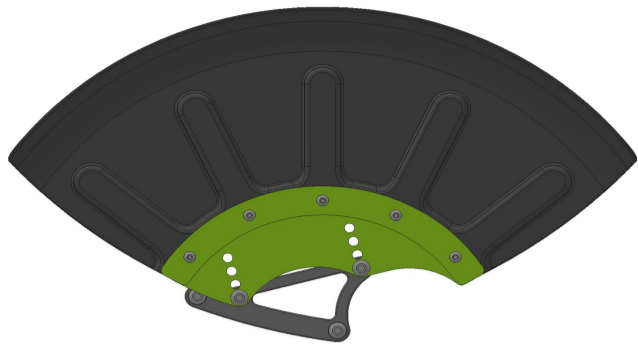

Oslona boczna z błotnikiem

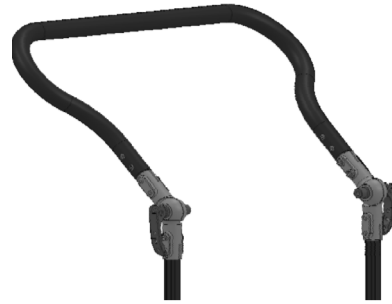

Poprzeczka do prowadzenia z reg. kąta



Mocowanie oparcia, przesuwne

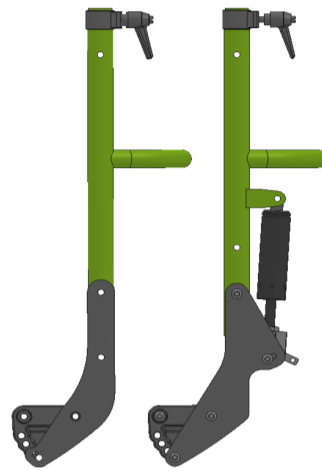

Oparcie z reg. kąta

Oparcie odchylane



Zaglówek



Oslona na słupku, z reg. wysokości i głęb. za pomocą narzędzi (33cm)

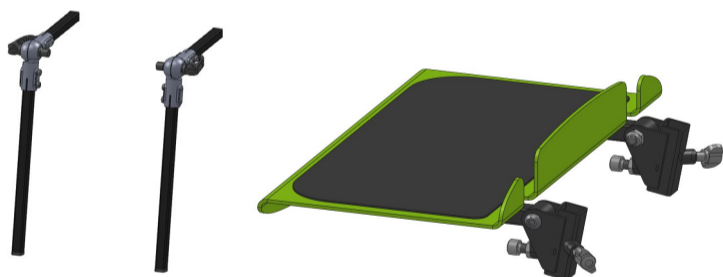

Platforma podnóżka, z reg. kąta stopy, unoszona z ogranicznikiem



Podnóżki dzielone, aluminiowe (kolor ramy)

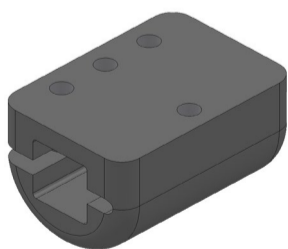

Kwadratowy wtyk do własnego podnóżka

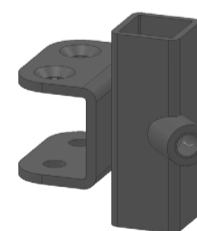

Kwadratowy wtyk do własnej osłony bocznej



Unoszone ramię podnóżka

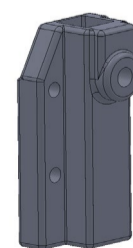

Kwadratowy wtyk do własnego zagłówka

Zipie RS

● = Standard ○ = Opcja bezpłatna □ = Opcja płatna

Cena brutto

AKCESORIA

ZRS090000	● Zestaw narzędzi		0 zł
	□ Wspomaganie przechyłu		
ZRS090001	□ Lewe	ZRS90002 □ Prawe	175 zł
ZRS090003	□ Para	(nie w połączeniu z kółkami antywywrotnymi)	350 zł
	□ Kółka antywywrotne, odchylane		
ZRS090042	□ Lewe	ZRS090043 □ Prawe	340 zł
ZRS090044	□ Para	(nie w połączeniu ze wspomaganiami przechyłu)	680 zł
ZRS090070	□ Skrzynka na akcesoria	(tylko w połączeniu z kołami antywywrotnymi; maks. obciążenie 13 kg)	1 520 zł
ZRS090011	□ Nasuwany stolik	(tylko w połączeniu z osłoną boczną na słupku i z SS = 40 cm)	595 zł

KOLORY ⁽¹⁾ Prosimy o zapoznanie się z naszym wzornikiem kolorów

	Rama	Ciąg 175 zł		Rama	Ciąg 175 zł
01 Biały RAL 9010	○	□	26 Srebrna tekstura	○	□
02 Srebrny połyskujący	○	□	27 Grafitowy metalizowany	○	□
03 Srebrny matowy	○	□	28 Platynowy metalizowany	○	□
04 Srebrny	○	□	29 Czarny połyskujący	○	□
06 Żółty słoneczny	○	□	31 Czarny matowy	○	□
07 Jasnozielony połyskujący (limonka)	○	□	32 Śnieżnobiały	○	□
08 Jasnozielony matowy (limonka)	○	□	33 Różowy	○	□
14 Niebieski	○	□	34 Ciemnoczekoladowy metalizowany	○	□
15 Ciemnoniebieski połyskujący	○	□	35 Błękit nieba metalizowany	○	□
16 Ciemnoniebieski matowy	○	□	36 Cyjan metalizowany	○	□
19 Fioletowy połyskujący	○	□	37 Pomarańczowy metalizowany	○	□
20 Fioletowy matowy	○	□	39 Cappuccino metalizowany	○	□
21 Czerwony rubinowy	○	□	40 Kiwi metalizowany	○	□
22 Jasnoczerwony	○	□	41 Różowy metalizowany z brokatem	○	□
23 Czerwono-malinowy matowy	○	□	42 Antracyt matowy	○	□
24 Pomarańczowy połyskujący	○	□	43 Niebieski lazurkowy	○	□

(1) Ciąg: tylko z ciągiem malowanym proszkowo

UWAGI DO KONFIGURACJI NIESTANDARDOWEJ

Wszystkie opcje spoza formularza wymagają potwierdzenia ceny oraz wydłużają czas produkcji wózka.



Zipie RS - Cena podstawowa

8 300 zł

Cena opcji

Opakowanie i transport

Cena netto

VAT

Cena Całkowita

Sunrise Medical Sp. z o.o.

Address: ul. Elektronowa 6, 94-103 Łódź

Tel. + 48 275 83 38

Fax. +48 209 35 23

E-mail: pl@sunrisemedical.de



www.Sunrise-Medical.pl

© Sunrise Medical 2021 6/7

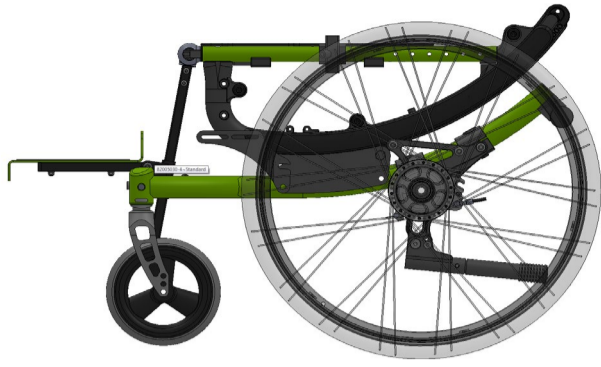

Wspomaganie przechylu

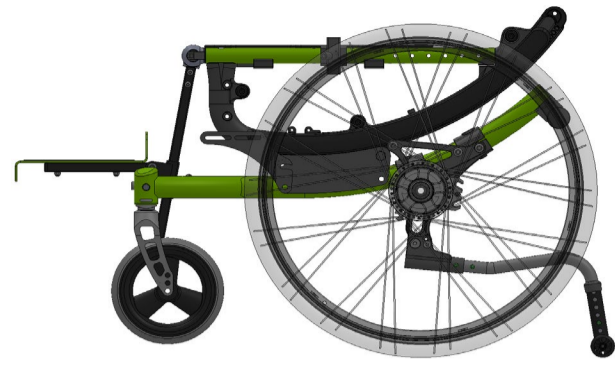

Kółka antywywrotne

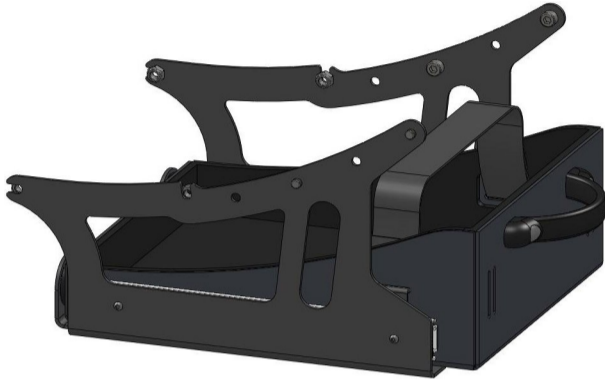

Skrzynka na akcesoria

Wymiary skrzynki na akcesoria

